Bebauungsplan "KITA und Umgebung - ehemalige Zuckerfabrik" in Roitzsch - Planzeichnung (Teil A)

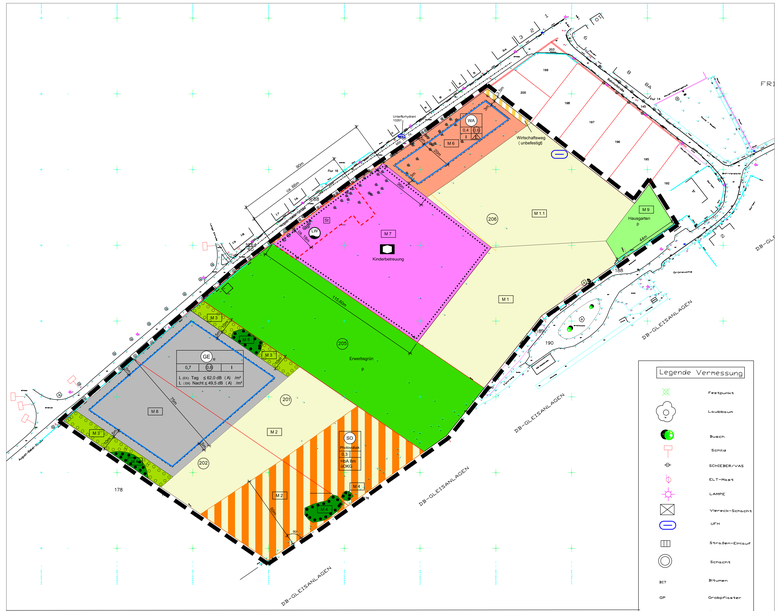

KARTENGRUNDLAGE:

Hinweis:
Gültige Aufteilung dieses Bebauungsplan ohne die Vermessungsunterlagen - Vermessungsamt nach DATMESZEUG-Referenzen, Anfrage:
Verwendungszweck : DWG-DAPEN/NTRIP-Durchsuchen-Gebiet
Textpunktfeldlage : DWG-DAPEN/NTRIP-Herr-Sander Nicole/Brauchitsch

Vermessungsbüro Höhnsch
Zeitzscher Straße 15a
06792 Sandersdorf-Brehna

Büro-Bauvorhaben-Vermessung
Heinz-Jürgen Wolf
06766 Bitterfeld-Wolfen-Zschepkau
Zschepkauer Dorfstraße 29A

Koordinaten: ETRS89 32
Höhensystem: HS170
GAU-Datei: 247SMESS.DWG
Fotordatei: 247S

Kartengrundlage:
Auszug aus der Liegenschaftskarte des Landesamt für Vermessung und Geoinformation Sachsen-Anhalt
© GeoBasis-DE / LVermGeo LSA, 2022 A19-248-2010-7

Gemarkung: Roitzsch
Flur: 6
Flurstücke: 201, 202, 205 und 206

Planzeichenerklärung nach PlanzV 1990

Art der baulichen Nutzung (§ 9 Abs. 1 Nr.1 BauG B)

- WA – Allgemeines Wohngebiet (§ 4 BauNVO)
- GE_{eE} – eingeschränktes Gewerbegebiet (§ 6 BauNVO)
- SO – Sonstiges Sondergebiet (§ 11 BauNVO) Zweckbestimmung: Photovoltaik

Maß der baulichen Nutzung (§ 9 Abs. 1 Nr. 1 BauGB, § 16 BauNVO)

z.B. 0,4	Grundflächenzahl
z.B. (0,5)	Geschossflächenzahl als Höchstmaß
I	Zahl der Vollgeschosse als Höchstmaß
HbA Bm üGK Gelände	Höhe der baulichen Anlagen über OK Gelände

Bauweise, Baulinien, Baugrenzen (§ 9 Abs. 1 Nr. 2 BauGB, §§ 22, 23 BauNVO)

- Baugrenze
- überbaubare Grundstücksfläche
- nicht überbaubare Grundstücksfläche
- A – nur Einzelhäuser zulässig

Flächen für den Gemeinbedarf (§ 9 Abs. 1 Nr. 5 BauGB)

- sozialen Zwecken dienende Gebäude und Einrichtungen: Kinderbetreuung

Hauptversorgungs- und -abwasserleitungen (§ 9 Abs. 1 Nr. 13 BauGB)

- unterirdisch (MW- Mischwasserkanal, TW-Trinkwasserleitung, TK- Telekom)
- LW – Löschwasserentnahmestelle, unterirdisch

Grünflächen (§ 9 Abs. 1 Nr. 15 BauGB)

- p – private Grünfläche, Hausgarten
- P – private Grünfläche, Erwerbsgrün

Flächen für Maßnahmen zum Schutz, zur Pflege und zur Entwicklung von Natur und Landschaft (§ 9 Abs. 1 Nr. 20, 25 BauGB)

- sonstige Grünflächen (grünordnerische Maßnahmen M 1; M 1.1 und M 2)
- Umgrenzung von Flächen zum Anpflanzen von Bäumen, Sträuchern und sonstigen Bepflanzungen (grünordnerische Maßnahmen M 3)
- Umgrenzung von Flächen für die Erhaltung von Bäumen, Sträuchern und sonstigen Bepflanzungen (grünordnerische Maßnahmen M 4 und M 5)
- M 6 bis M 9 – grünordnerische Maßnahmen gemäß Textliche Festsetzungen

Sonstige Planzeichen

- Grenze des räumlichen Geltungsbereichs (§ 9 Abs. 7 BauGB)
- St – Umgrenzung von Flächen für Stellplätze (§ 9 Abs. 1 Nr. 4 und 22 BauGB)
- Wirtschaftsweg, geschottert

Bestandsangaben, Planzeichen der Kartengrundlage

- Flurstücksgrenzen
- z.B. 206 – Flurstücknummer

Erläuterung Nutzungsschablone für **WA**

Art der baulichen Nutzung	
Grundflächenzahl	Geschossflächenzahl
Zahl der Vollgeschosse	Bauweise

Erläuterung Nutzungsschablone für **SO**

Art der baulichen Nutzung	
Grundflächenzahl	
Höhe der baulichen Anlagen über OK Gelände	

Erläuterung Nutzungsschablone für **GEe**

Art der baulichen Nutzung		
Grundflächenzahl	Geschossflächenzahl	Zahl der Vollgeschosse
zulässige Emissionskontingente L_{EK} Tags zulässige Emissionskontingente L_{EK} Nachts		

Hinweise zur Beachtung

- Leitungsbestand

Der in der Planzeichnung dargestellte Anlagenbestand ist nachrichtlich übernommen. Der Leitungsverlauf ist unverbindlich und gilt als Prinzipdarstellung.

Auf die Sicherungsmahnen und die zugehörigen Bestandsplänne der Versorgungsträger

- AZV „Westliche Mulde"
- MIDEWA mbH HL Muldenaue-Filming
- Deutsche Telekom Technik GmbH

wird zur Beachtung hingewiesen. Vor erdeingreifenden Maßnahmen ist aktuell Auskunft über den Anlagenbestand einzuholen.

- Altlasten

Das Flurstück 206 ist als archivierte/passivierte Altlastverdachtsfläche im Altlastenkataster des Landkreises registriert. Auf die Hinweise in der Begründung unter Pkt. „Altlasten" sowie auf die Anlage 4 der Begründung wird zur Beachtung hingewiesen.

Lagebeziehung Plangebiet - externe Ersatzmaßnahmen E 1 bis E 5

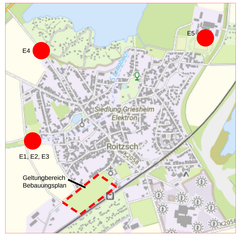

Grünordnerische Ersatzmaßnahmen E 1 bis E 6 außerhalb des Plangebietes

E 1

Gemarkung: Roitzsch
Flur: 4
Flurstück: tw. 33/3

Biotoptyp Ist-Zustand der Fläche: Ruderalflur
Biotoptyp Soll-Zustand der Fläche: Baumreihe, heimische Arten
Fläche: 45m x 2,5m (Breite) = 112,5m²

E 2

Gemarkung: Roitzsch
Flur: 4
Flurstück: tw. 48/2, 48/3, tw. 54/2, 49, tw. 33/3 und tw. 46/1

Biotoptyp Ist-Zustand der Fläche: Intensivgrünland
Biotoptyp Soll-Zustand der Fläche: Mesophiles Grünland
Fläche: ca. 2.500 m²

E 3

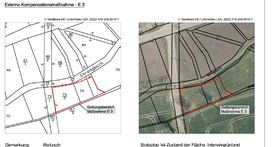

Gemarkung: Roitzsch
Flur: 4
Flurstück: tw. 73/2, tw. 74, tw. 47/3 und tw. 46/1

Biotoptyp Ist-Zustand der Fläche: Intensivgrünland
Biotoptyp Soll-Zustand der Fläche: Mesophiles Grünland
Fläche: ca. 916 m²

E 4

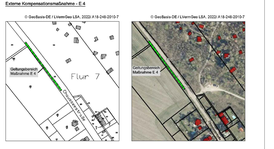

Gemarkung: Roitzsch
Flur: 7
Flurstück: tw. 32

Biotoptyp Ist-Zustand der Fläche: Ruderalflur
Biotoptyp Soll-Zustand der Fläche: Baumreihe, heimisch
Fläche: ca. 175 m x 2,5 m (Breite) = 275 m²

E 5

Gemarkung: Roitzsch
Flur: 4
Flurstücke: tw. 264/20 und tw. 264/40

Biotoptyp Ist-Zustand der Fläche: Scherrasen
Biotoptyp Soll-Zustand der Fläche: Gebüsch, heimisch
Fläche: ca. 3.000 m²

Lagebeziehung Plangebiet - externe Ersatzmaßnahmen E 6

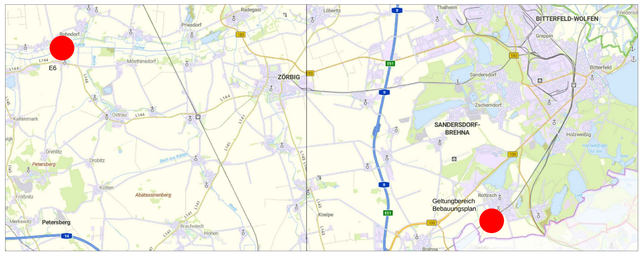

E 6

Ökopool-Maßnahme Nr. 03 „Fuhneaue bei Trebbichau"
(Quelle Landgesellschaft Sachsen-Anhalt mbH)

Zielstellung: Entwicklung einer nutzungsgeprägten Aue eines Tieflandflusses mit einem vielfältigen Mosaik aus ackerbaulichen Feucht- und Nasswiesenkomplexen und stauchtolerierenden Erlen-Eschenwald

Wesentliche Maßnahmen der Komplexmaßnahme:

- Extensive Bewirtschaftung zur Entwicklung von artenreichen Feucht- und Nasswiesen,
- Anlage einer auentypischen Gehölzinsel,
- Etablierung von Gehölzinseln mit potenziellen Horstbäumen,
- Zusätzliches Einbringen von autochthonen Feuchtwiesenarten durch Streifenansaat und Pflanzung von Mindtgehölz,
- sachmäßige Betreuung des Projektes durch ein begleitendes Monitoring.

Zuordnungsmaßnahme Bebauungsplan „KITA und Umgebung – ehemalige Zuckerfabrik"

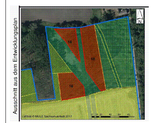

Präambel
Aufgrund des § 10 des Baugesetzbuches in der Fassung der Bekanntmachung vom 03. November 2017 (BGBl. I S. 3634), zuletzt geändert durch Artikel 11 des Gesetzes vom 08.10. 2022 (BGBl. IS.1726) wird nach Beschluss durch den Stadtrat der Stadt Sandersdorf-Brehna am _____ der Bebauungsplan "KITA und Umgebung - ehemalige Zuckerfabrik" in Brehna, bestehend aus der Planzeichnung (Teil A) und dem Text (Teil B) als Satzung beschlossen.

	Stadt Sandersdorf-Brehna Bebauungsplan "KITA und Umgebung - ehemalige Zuckerfabrik" in Roitzsch	
ENTWURF 18. Januar 2023	Planungsnoheit:	Stadt Sandersdorf-Brehna Bahnhofstraße 2 06792 Sandersdorf-Brehna
	Entwurf und Verfahrensbetreuung :	Gloria Sparfeld Architekten und Ingenieure Halberstädter Straße 12 06112 Halle/Saale
M 1 : 1.000	Bearbeiter:	Kathrin Rieger / Gloria Sparfeld